STUDIO DI ARCHITETTURA 25
GUERRINO PAGANELLI ARCHITETTO

COMUNE DI SANTARCANGELO DI ROMAGNA

PROVINCIA DI RIMINI

Piano Urbanistico Attuativo ITALPACK srl
Ambito APC.N 2.4 - Via Emilia Ovest -
per l'attuazione di interventi edilizi di ampliamento
di attività manifatturiere e assimilabili
in Santarcangelo di Romagna, via Emilia, via A.Costa.

COMMITTENTE: ITALPACK srl
Via A.Costa n.106 - Santarcangelo di R.

PROGETTISTA: Arch. GUERRINO PAGANELLI
Via Portici Torlonia n.16 - Santarcangelo di R.

ELABORATO: Tav.11 - Fabbricati di Progetto
Pianta Piano Seminterrato - Primo

SCALA: 1:200 DATA ELABORAZIONE: MARZO 2020

Pianta Piano Seminterrato

SUPERFICIE LORDA FABBRICATO DIREZIONALE
PIANO SEMINTERRATI mq.1.000,00

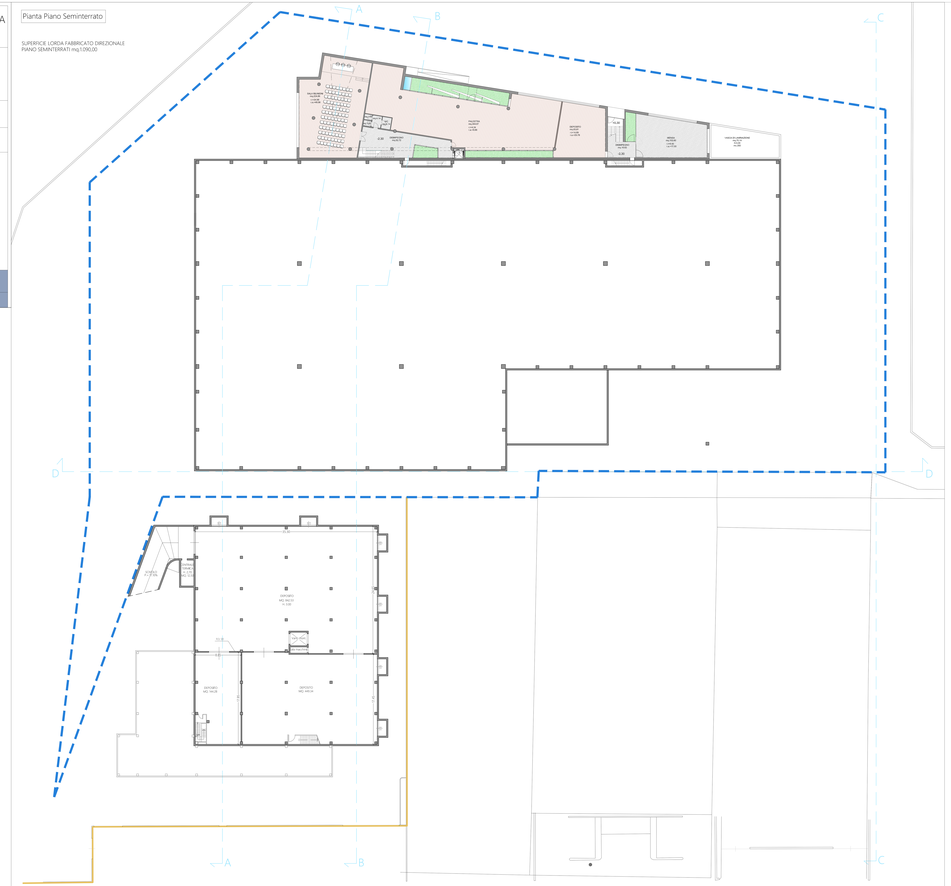

Pianta Piano Primo

SUPERFICIE LORDA FABBRICATO DIREZIONALE
PIANO PRIMO mq.690,00

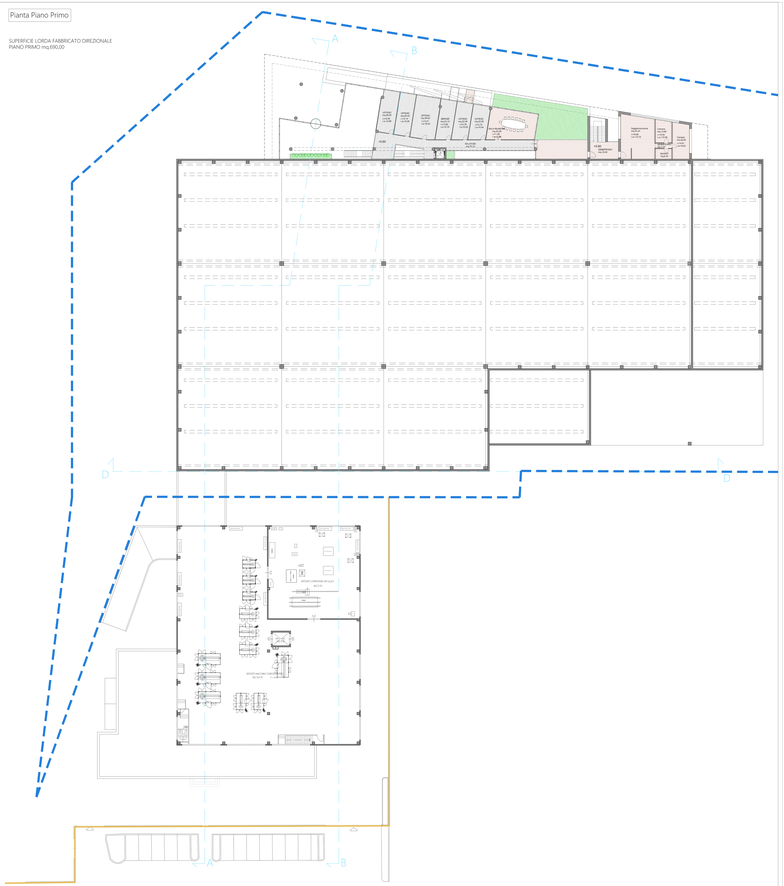
A
B
C
D
UFFICIO
CAPACITÀ 100 PERSONE
UFFICIO
CAPACITÀ 100 PERSONE
UFFICIO
CAPACITÀ 100 PERSONE
UFFICIO
CAPACITÀ 100 PERSONE
UFFICIO
CAPACITÀ 100 PERSONE
UFFICIO
CAPACITÀ 100 PERSONE
UFFICIO
CAPACITÀ 100 PERSONE
SALA RIUNIONI
CAPACITÀ 100 PERSONE
TRASFORMATORE
CAPACITÀ 100 PERSONE
UFFICIO
CAPACITÀ 100 PERSONE
UFFICIO
CAPACITÀ 100 PERSONE
UFFICIO
CAPACITÀ 100 PERSONE
UFFICIO
CAPACITÀ 100 PERSONE
UFFICIO
CAPACITÀ 100 PERSONE
UFFICIO